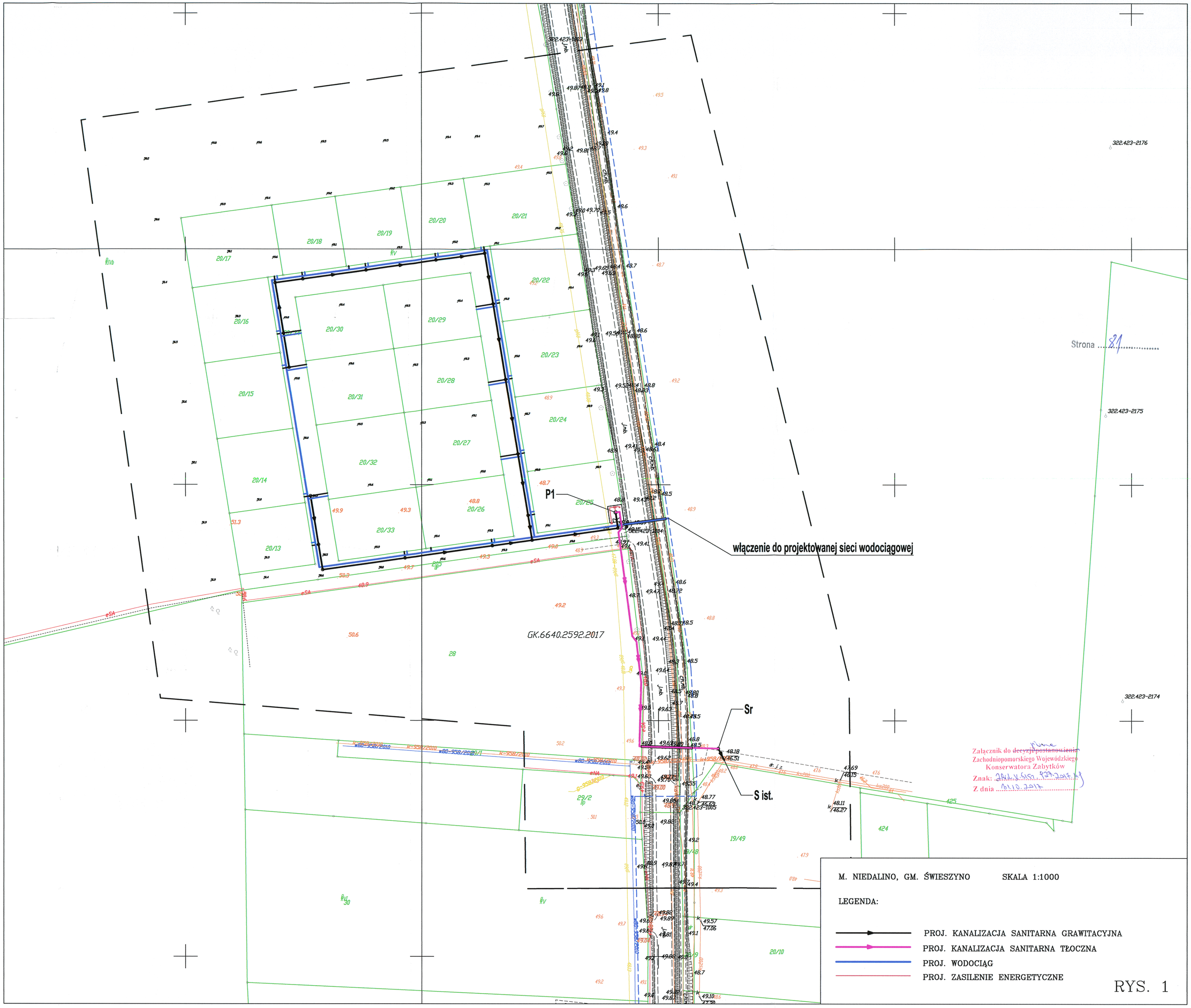

P1
włączenie do projektowanej sieci wodociągowej
Sr
S ist.
GK.6640.2592.2017
20/13
20/14
20/15
20/16
20/17
20/18
20/19
20/20
20/21
20/22
20/23
20/24
20/25
20/26
20/27
20/28
20/29
20/30
20/31
20/32
20/33
322.423-2176
322.423-2175
322.423-2174
Strona 81
Załącznik do decyzji postanowienia
Zachodniopomorskiego Wojewódzkiego
Konserwatora Zabytków
Znak: ZAL.V.6157.927.2017.KJ
Z dnia 31.10.2017
M. NIEDALINO, GM. ŚWIESZYNO
SKALA 1:1000
LEGENDA:
PROJ. KANALIZACJA SANITARNA GRAWITACYJNA
PROJ. KANALIZACJA SANITARNA TŁOCZNA
PROJ. WODOCIĄG
PROJ. ZASILENIE ENERGETYCZNE
RYS. 1